

Tumač planskog znakovlja

- GRANICE**
- GRANICA OBUHVATA PLANA
- PROMET CESTOVNI PROMET**
- ▭ PROMETNE POVRŠINE
- PODRUČJA POSEBNIH UVJETA KORIŠTENJA ZAŠTIĆENI DJELOVI PRIRODE**
- ▭ OBUHVAT OBEVNE IZRADE P-PPPO
- ▭ OBUHVAT OBEVNE IZRADE DPU-a
- KULTURNA BAŠTINA**
- ▭ ZONA UMJERENE ZAŠTITE NASELJA

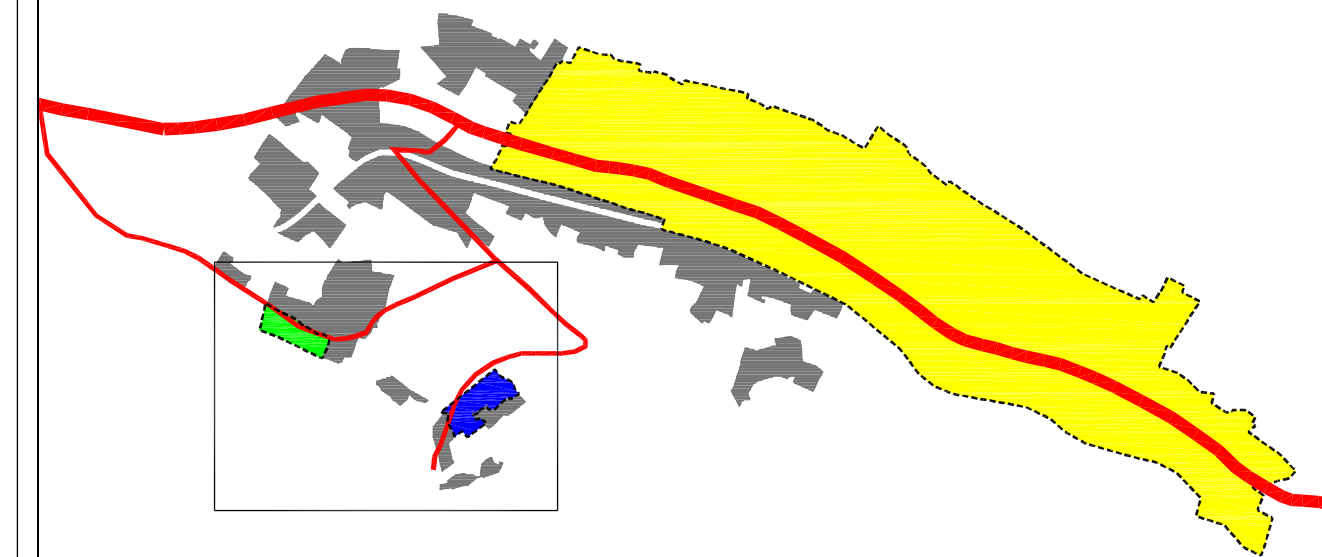

- NASELJE GRUDA UNUTAR OBUHVATA UPU-a:
- UPU 26 BAČEV DO 0,67 ha
 - UPU 27 MIHATOVIĆI 0,92 ha
 - UPU 29 TUŠIĆI 49,66 ha
- NASELJE GRUDA IZVAN OBUHVATA UPU-a:
-

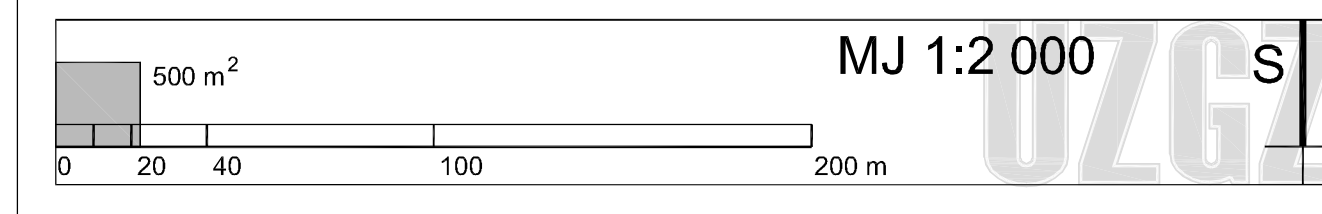
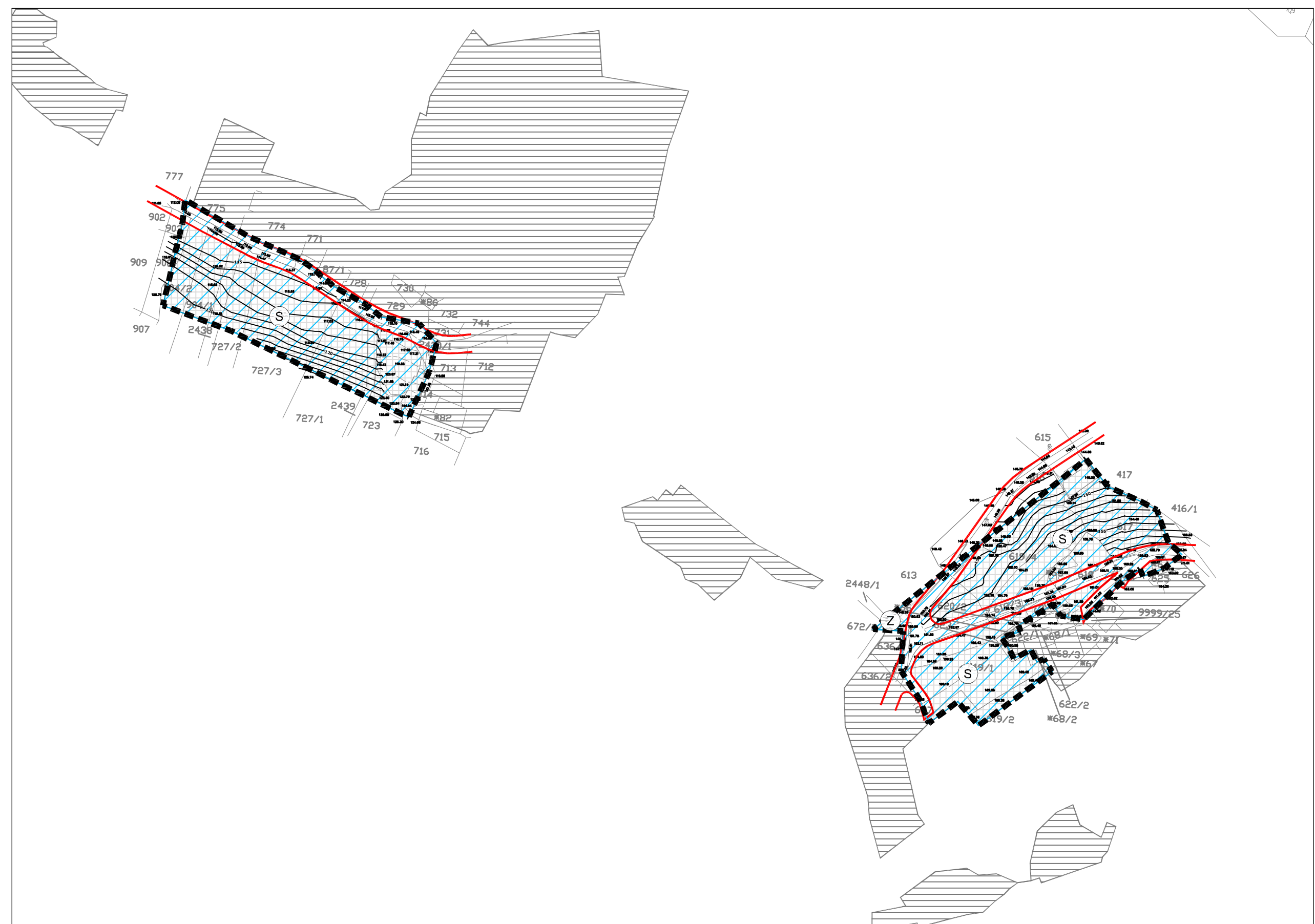

DUBROVAČKO - NERETVANSKA ŽUPANIJA OPĆINA KONAVLE	
URBANISTIČKI PLANA UREDENJA NASELJA GRUDA BAČEV DO (UPU 26), MIHATOVIĆI (UPU 27), TUŠIĆI (UPU 29)	
UVJETI KORIŠTENJA, UREDENJA I ZAŠTITE POVRŠINA	
Broj kartografskog prikaza: 3.	Mjerilo kartografskog prikaza: 1:2 000
Odluka o izradi Plana:	Odluka Općinskog vijeća o donošenju plana:
Službeni glasnik Općine Konavle, br. 8/2008	Službeni glasnik Općine Konavle, br. 4/2011
Javna rasprava (datum objave): 12. ožujka 2010.	Javni uvid odtzan: od 29. ožujka 2010. do 05. svibnja 2010.
Pečat tijela odgovornog za provođenje javne rasprave:	Odgovorna osoba za provođenje javne rasprave:
	MATO PUŠIĆ, dipl. oec.
Pravna osoba koja je izradila plan:	
URBANISTIČKI ZAVOD GRADA ZAGREBA d.o.o. ZAGREB, Britanski trg 12	
Pečat pravne osobe koja je izradila plan:	Odgovorna osoba:
	LIKA ŠULENTIĆ, mag.ing.arch.
Odgovorni voditelj:	Koordinator plana:
dr. sc. ZRINKA RUDEŽ, dipl.ing. arch.	
Stručni tim u izradi plana:	5. ANDREJA ŠUGAR, mag.ing.arch.
1. LIKA ŠULENTIĆ, dipl.ing.arch.	6. PETAR ČIGETIĆ, ing.grad.
2. mag.spec. KREŠIMIR PETKOVIC, dipl.ing.arch.	7. MOMIR PAVLETIĆ SLOBODAN, mag.ing.kraj.arch.
3. HRVOJE JAMNICKI, dipl.ing.grad.	8. BORIS MOŠTAK, ing.grad.
4. LIDIJA TADIJANOVIĆ, dipl.ing.arch.	9. MATIJA MIHELJIĆ, grad. inžn.
Pečat Općinskog vijeća:	Pročelnik Općinskog vijeća:
	BOŽO MARTINOVIĆ
Istovjetnost ovog plana s izvornikom ovjerava:	Pečat nadležnog tijela: